



AGGIORNAMENTO PIANO PRIMO SOCCORSO N°1/2025
GENNAIO 2025
ai sensi dell'art. 29 del D. Lgs. 81/08 e smi

a.s. 2024-2025

Il Dirigente Scolastico
(Prof. Vincenzo TEDESCO)

Il R.S.P.P.

Ing. Tommaso FERRARI – Esperto Esterno

R..L.S.

Salvatore PERRI

PREMESSA

Il presente aggiornamento del PIANO DI PRIMO SOCCORSO viene redatto per prendere atto della necessità del Comune di Malvito e del Comune di S. Donato di Ninea di trasferire le attività didattiche in altri immobili di proprietà per procedere alla ristrutturazione degli edifici scolastici.

Il **Comune di MALVITO** dovendo effettuare i lavori di ristrutturazione del fabbricato adibito a SCUOLA DELL'INFANZIA, ha trasferito le classi della Scuola Infanzia nei locali del Piano Terra dell'edificio attiguo della scuola sec. di 1° e Scuola Primaria.

Le classi della scuola Secondaria di 1° e della Scuola Primaria sono state spostate nelle aule del Piano Primo, mentre al Piano Terra è ospitata la sezione della Scuola Primaria.

Le allegate planimetrie del Piano Terra e del Piano Primo evidenziano le disposizioni delle classi nelle singole aule.

Il **Comune di S. Donato di Ninea** dovendo effettuare i lavori di demolizione del fabbricato attiguo all'edificio scolastico adibito a SCUOLA INFANZIA – PRIMARIA E SEC. DI 1° ha trasferito, giusta ordinanza n° 65 del 24/12/2024, tutte le classi nei locali del Piano Terra di un edificio sito nella frazione di POLICASTRELLO- via S. Sebastiano per il tempo necessario alla esecuzione delle opere di demolizione e ricostruzione.

Le classi della scuola dell'Infanzia, Primaria e Secondaria di 1° sono state allocate nelle 4 aule del Piano Terra dell'edificio ex Asilo di proprietà della "CURIA" sito nella Frazione Policastrello di S. Donato di Ninea..

Le allegate planimetrie del Piano Terra evidenziano le disposizioni delle classi nelle singole aule.

Le disposizioni generali contenute nel Piano di PRIMO SOCCORSO approvato e pubblicato sono applicate anche per il fabbricato di Malvito e Policastrello – Comune di S. Donato di Ninea, in cui verranno svolte le attività didattiche della Scuola dell'Infanzia-Primaria e Secondaria di 1°.

DATI GENERALI DEI PLESSI SCOLASTICI OGGETTO DI VARIAZIONE

Di seguito vengono illustrate le variazioni rispetto al l'ortiginario Piano di Emergenza approvato e pubblicato:

Comune di MALVITO

Il plesso scolastico che ospiterà le classi della Scuola Infanzia-Primaria e Sec. di 1° è composto dalle seguenti classi:

- **Scuola Infanzia – PIANO Terra**
 - n°_1_ classi, le aule per le attività didattiche della Scuola Infanzia;
- **Scuola Primaria – PIANO Primo**
 - n°_3_ classi, le aule per le attività didattiche della Scuola Primaria
 - n°_2_ classi, le aule per le attività didattiche della Scuola Secondaria di 1°;

Il numero complessivo degli alunni della Scuola Infanzia-Primaria e Sec. di 1° presenti nel plesso scolastico di Malvito – Via Serrone pari a **78**:

n° 19_ Scuola dell'Infanzia

n° 37_ Scuola Primaria

n° 22_ Scuola Secondaria di 1° Grado

STAFF SICUREZZA

Lo staff della sicurezza per la Scuola Infanzia-Primaria e Sec. di 1° per l'anno scolastico 2024-25 risulta costituito dalle seguenti figure sensibili:

ORGANIGRAMMA SICUREZZA : A.S. 2024-2025

DIRIGENTE SCOLASTICO PROF. VINCENZO TEDESCO

R.S.P.P. ING. TOMMASO FERRARI

R.L.S. PERRI SALVATORE

SCUOLE COMUNE DI MALVITO – VIA SERRONE

SCUOLA INFANZIA PRIMARIA E SECONDARIA DI 1° GRADO: VIA SERRONE

A.S.P.P. - RESPONSABILE PLESSO:FORMOSO CARMELA- INFANZIA - TERESA MAZZIOTTI-PRIMARIA - TALARICO ANTONIETTA- ROSARIA PARRILLA - SECONDARIA 1°

PRIMO SOCCORSO: C.S. ANSELMO TRIPICCHIO INFANZIA - C.S. ANNA PIAZZA C.S. MARIO NOVELLO PRIMARIA- SECONDARIA 1°

PRIMO ANTINCENDIO: SARINA MIRALDA AVOLIO INFANZIA – PRIMARIA- SECONDARIA 1°

MALVITO

Scuola INFAMZIA – PRIMARIA – SECONDARIA I°

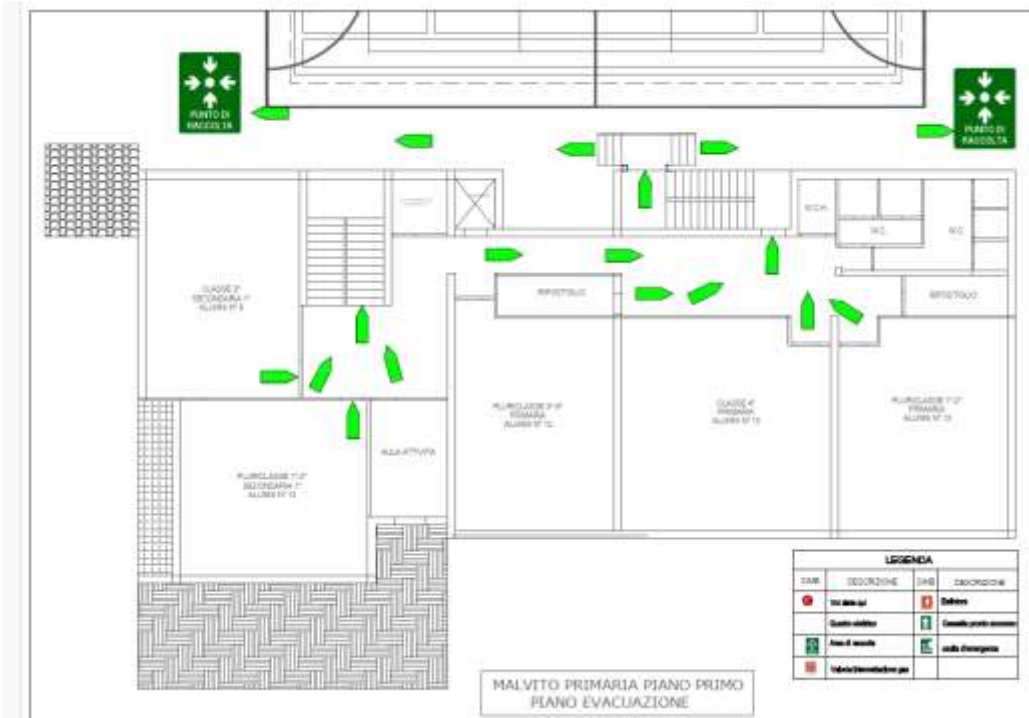
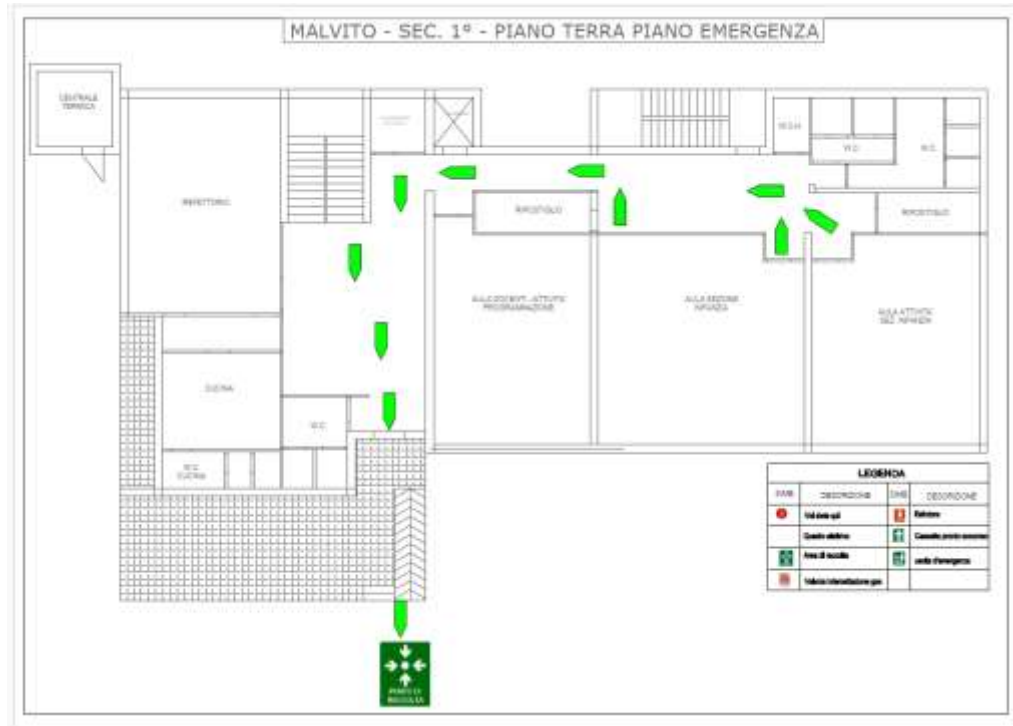

Comune di S. DONATO DI NINEA

Il plesso scolastico che ospiterà le classi della Scuola Infanzia-Primaria e Sec. di 1° è ubicato nella frazione POLICASTRELLO- via S. Sebastiano ed è composto dalle seguenti classi:

• Plesso Scuola Infanzia Primaria Secondaria di 1° via S. Sebastiano

Costituito da un edificio a n° 1 PIANO al cui interno sono ubicati:

Piano Terra

n 4 classi;

n 1 aula per le attività di laboratorio e multidisciplinari della **Scuola**.

Il numero complessivo degli alunni della Scuola Infanzia-Primaria e Sec. di 1° presenti nel plesso scolastico di Policastrello – Via S. Sebastiano è pari a **45**:

n° **8** Scuola dell'Infanzia

n° **23** Scuola Primaria

n° **14** Scuola Secondaria di 1° Grado

STAFF SICUREZZA

Lo staff della sicurezza per la Scuola Infanzia-Primaria e Sec. di 1° per l'anno scolastico 2024-25 risulta costituito dalle seguenti figure sensibili:

ORGANIGRAMMA SICUREZZA : A.S. 2024-2025

DIRIGENTE SCOLASTICO PROF. VINCENZO TEDESCO
R.S.P.P. ING. TOMMASO FERRARI
R.L.S. PERRI SALVATORE
SCUOLE COMUNE DI S. DONATO DI NINEA
SCUOLA INFANZIA PRIMARIA E SECONDARIA DI 1° GRADO: VIA CUTURA
A.S.P.P. - RESPONSABILE PLESSO: OTTATO STEFANIA
PRIMO SOCCORSO: BORRELI MARIA ROSARIA- LUPISELLA MAGNO ANNA
ANTINCENDIO: FUSCALDO MARIO – OTTATO STEFANIA

PLANIMETRIE IMMOBILE

